

## BORSA İSTANBUL

BİST 100 endeksi günü %0,78 düşükle 9.904,79 puandan tamamladı. BİST 100 endeksi gün içinde en düşük 9.897,58 en yüksek ise 10.080,73 seviyesinden işlem gördü. Toplam işlem hacmi ise 124,1 milyar TL düzeyinde gerçekleşti.

En fazla işlem gören sektör endeksi 57,0 milyar TL ile BİST SİNAİ endeksi olurken, en fazla değer kazanan sektör endeksi %1,31 ile BİST SİGORTA endeksi oldu. En fazla değer kaybeden sektör endeksi ise -%3,73 ile BİST İLETİŞİM endeksi oldu.

XU100 endeksi içerisinde işlem gören 25 hissenin fiyatı yükselirken, 74 hissenin fiyatı düşmüştür. 1 hissenin ise fiyatı değişmemiştir.

Borsa İstanbul'un toplam işlem hacmi bir önceki işlem gününe göre %9,44 düşükle (-12,9 milyar TL) 124,1 milyar TL oldu. 5 günlük ortalama işlem hacmi 126,5 milyar TL düzeyinde gerçekleşirken son gün işlem hacmi ortalamaya göre %1,84 düşüş kaydetmiştir.

## PİYASA GÜNDEMİ

Fed'in Eylül'de faizleri indirmeye başlayacağına dair beklentiler, Fed'in 31 Temmuz'da sona eren toplantısının tutanaklarıyla güçleniyor. Piyasa beklentisiyle Fed üyelerinin görüşlerinin uyuşması pozitif olarak değerlendirilebilir. Fakat bu noktada, Fed'in Eylül toplantısında kaç puanlık bir faiz indirimi yapacağı sorusuna yanıt bulmak önemli olur. Piyasalar bu sorunun cevabını, Jackson Hole sempozyumunda yarın TSİ 17'de konuşması beklenen Powell'dan almaya çalışacak. Bugün Euro Bölgesi ve ülkeleri ile Amerika'dan gelecek öncü PMI endekslerinin yanı sıra haftalık işsizlik maası başvurusu verilerini takip edeceğiz.

Yurtiçinde ise bugün fiyatlamaları etkilemese de tüketici güven endeksi takip edilecek. Öte yandan Fed tutanaklarının ardından global piyasalar için önemli olan Jackson Hole toplantılarından gelecek mesajlar BİST için de kritik öneme sahiptir. Borsa İstanbul için 10100 direncinin önemini koruduğunu, 10100 direncinin aşılması halinde yükselişin hız kazanacağını düşünüyoruz. Bununla birlikte vadeli endeks kontratlarında vade sonu yaklaşırken yığılmanın kısa pozisyon tarafında olmasını dikkat çekici olarak değerlendiriyoruz.

## DÖVİZ PİYASASI

	Son	Gün %	Haf.%	Ay %
USDTRY	33,8639	-0,07	0,77	2,54
EURTRY	37,7762	0,18	2,12	5,08
GBPTRY	44,4014	0,41	2,95	4,09
EURUSD	1,1150	0,17	1,25	2,45
GBPUSD	1,3091	0,45	2,06	1,36

## DÖVİZ SEPETLERİ

	Son	Gün %	Haf. %	Ay %
Döviz Sepeti	35,6364	0,48	1,51	2,88
Dolar Endeksi (DXY)	101,1330	-0,25	-1,43	-3,10

## TAHVİL PİYASASI

Tahvil Faizleri	Son	Ö.Gün	Ö.Haf.	Ö.Ay
TL Referans Faiz	50,1%	49,4%	49,3%	51,0%
Türkiye 2 Yıllık	37,4%	37,7%	37,8%	39,0%
Türkiye 10 Yıllık	24,3%	24,4%	24,2%	23,9%
Almanya 10 Yıllık	2,2%	2,2%	2,2%	2,4%
ABD 2 Yıllık	3,9%	4,0%	4,0%	4,4%
ABD 10 Yıllık	3,8%	3,8%	3,8%	4,3%
ABD10y 2y Farkı	-14,0bp	-18,5bp	-12,7bp	-14,3bp

## EMTİA PİYASASI

Emtia	Son	Gün %	Haf. %	Ay %
Altın Ons	2.512,4	-0,07	2,63	4,64
Gümüş Ons	29,6	0,56	7,39	1,31
Brent	75,7	-1,33	-4,73	-7,58
Gram Altın	2.785,4	-0,20	3,68	7,34

## BORSA İSTANBUL ENDEKSLERİ

Performans	Kapanış	İşlem Hacmi	Gün %	Haf. %	Ay %	Yb %
BİST-100	9.905	84.375.578.678	-0,8	0,8	-11,2	32,6
BİST-30	10.867	62.188.138.435	-0,6	1,6	-10,7	35,5
BİST Sanayi	13.499	57.029.411.961	-0,5	0,8	-8,9	17,1
BİST Banka	13.737	13.965.821.691	-0,6	4,1	-14,9	57,6
BİST Tüm	11.355	124.132.053.161	-0,7	0,7	-10,1	32,4
Son ve Önceki Dönem		Son	Ö. Haf	Ö. Ay	Yılbaşı	Ö. Yıl
Yab.Takas Oranları (%)		37,74	37,96	38,38	37,95	30,79

## BİST 100 ENDEKSİ

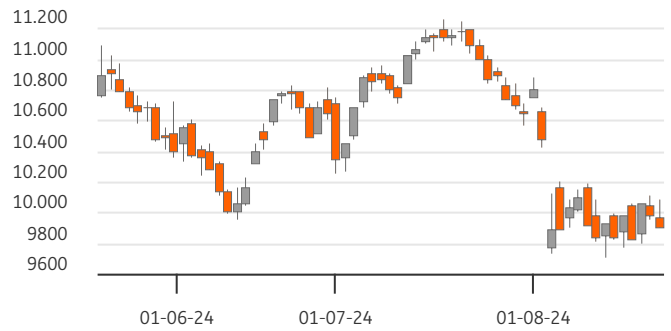

## BİST-100 EN ÇOK DÜŞENLER

	Değ.%	Kapanış	Hacim		Hacim	Kapanış	Değ.%
TTKOM	-7,46	50,25	1.243,7	KOZAL	7.874	26,90	1,28
KONTR	-3,68	48,88	718,3	KCHOL	4.287	191,00	2,91
KOZAA	-3,45	71,45	2.717,7	YKBNK	3.740	30,26	1,14
MGROS	-3,20	498,50	1.401,3	TUPRS	3.685	164,90	0,55
OYAKC	-3,10	67,20	155,7	PETKM	2.313	24,00	1,27

## BİST-100 PARA GİRİŞİ

## BİST-100 EN ÇOK YÜKSELENLER

	Değ. %	Kapanış	Hacim		Hacim	Kapanış	Değ.%
TKNSA	9,97	33,08	1.024,7	KOZAL	7.874	26,90	1,28
TUKAS	3,77	8,25	136,7	THYAO	7.035	297,75	-0,67
KAYSE	3,22	26,30	332,8	EREGL	4.604	48,92	-0,16
KLSE	3,20	46,44	722,2	ISCTR	4.430	13,34	-1,62
GOLTS	3,02	444,00	304,2	KCHOL	4.287	191,00	2,91

## BİST-100 HACMİ EN YÜKSEKLER

	Değ. %	Kapanış	Hacim		Hacim	Kapanış	Değ.%
BİST-100		2022/12	2023/12	2024/06	3 Yıl Ort	Cari	
F/K Oranı		6,07	9,51	10,17	8,6%	10,40	
PD/DD Oranı		1,55	1,32	1,91	1,6%	2,00	
Net Kar Marjı		10,3%	12,3%	12,1%	11,6%	25,3	
Aktif Karlılığı		6,1%	4,6%	4,5%	5,1%	9,8	
Özsermaye Karlılığı		32,7%	22,6%	25,1%	26,8%	28,5	

Endeks ve Döviz Sözleşmeleri	Gün %	Açık Pozis. (AP)	AP Değ.
F_XU0300824	-0,70	402.085	1.592
F_XAUUSD0824	-0,47	57.084	3.208
F_USDTRY0824	-0,10	947.196	-17.514
F_EURUSD0824	0,14	15.453	970
F_EURTRY0824	0,09	4.761	412

Ülke	Endeks	Kapanış	Gün %	Haf.%	Ay %
ABD	S&P 500	5.621	0,4%	3,0%	2,1%
	DOW 30	40.890	0,1%	2,2%	1,5%
	NASDAQ	17.919	0,6%	4,2%	1,1%
Fransa	CAC40	7.525	0,5%	2,6%	-0,1%
Almanya	DAX	18.449	0,5%	3,1%	1,5%
İngiltere	FTSE	8.283	0,1%	0,0%	1,6%
Japonya	NIKKEI 225	37.952	-0,3%	4,1%	-5,3%



## BİST ENDEKSLERİ DESTEK DİRENÇ - HAREKETLİ ORTALAMA - PERFORMANS TABLOSU

Endeks	Kapanış	Destekler		Pivot	Dirençler		Hareketli Ortalamalar			Performans			
		Destek 2	Destek 1		Direnç 1	Direnç 2	5 HO	20 HO	50 HO	Gün. %	Haf. %	Aylık %	Yıllık %
XU100	9.904,79	9.777,88	9.841,34	9.961,03	10.024,49	10.144,18	9.949,24	10.211,48	10.514,67	-0,8%	0,8%	-11,2%	27,0%
XU050	8.780,58	8.659,89	8.720,23	8.835,83	8.896,17	9.011,77	8.807,43	9.021,83	9.291,43	-0,8%	1,2%	-11,0%	27,3%
XU030	10.866,50	10.707,90	10.787,20	10.934,05	11.013,35	11.160,20	10.869,03	11.118,59	11.451,07	-0,6%	1,6%	-10,7%	29,3%
XUSIN	13.499,17	13.362,86	13.431,02	13.560,28	13.628,44	13.757,70	13.559,76	13.898,67	14.194,34	-0,5%	0,8%	-8,9%	8,5%
XUMAL	11.054,63	10.925,74	10.990,18	11.116,18	11.180,62	11.306,62	11.025,58	11.349,82	11.845,31	-0,3%	2,4%	-13,4%	47,9%
XBANK	13.737,33	13.474,67	13.606,00	13.836,50	13.967,83	14.198,33	13.633,71	13.909,74	14.759,24	-0,6%	4,1%	-14,9%	97,7%

## BİST 30 HİSSELERİ DESTEK DİRENÇ - HAREKETLİ ORTALAMA - PERFORMANS TABLOSU

Hisse	Kapanış	Destekler		Pivot	Dirençler		Hareketli Ortalamalar			Performans			
		Destek 2	Destek 1		Direnç 1	Direnç 2	5 HO	20 HO	50 HO	Gün. %	Haf. %	Aylık %	Yıllık %
AKBNK	59,15	58,08	58,62	59,63	60,17	61,18	58,90	59,08	62,75	-1,3%	5,2%	-14,0%	117,8%
ALARK	98,35	96,72	97,53	99,17	99,98	101,62	100,72	102,94	105,10	-1,6%	-5,2%	-2,6%	-25,3%
ASELS	56,60	55,10	55,85	57,15	57,90	59,20	57,99	59,62	60,48	-2,5%	-1,7%	-10,2%	53,6%
ASTOR	74,75	72,85	73,80	75,45	76,40	78,05	75,12	84,17	89,60	-2,1%	1,0%	-21,1%	-43,8%
BIMAS	556,00	548,00	552,00	560,00	564,00	572,00	563,90	578,83	566,76	-1,1%	-2,1%	-9,5%	123,4%
BRSAN	370,50	364,67	367,58	373,17	376,08	381,67	372,80	399,89	432,93	-0,4%	2,3%	-15,6%	-21,6%
DOAS	233,80	229,40	231,60	234,60	236,80	239,80	235,74	236,60	255,01	-0,1%	1,0%	-11,4%	-1,5%
EKGYO	11,73	11,52	11,63	11,77	11,88	12,02	11,61	11,40	10,73	0,2%	6,2%	-3,1%	29,9%
ENKAI	46,32	45,49	45,91	46,67	47,09	47,85	46,18	45,91	43,41	-1,4%	3,8%	5,9%	47,2%
EREGL	48,92	48,27	48,59	49,09	49,41	49,91	49,14	51,95	52,88	-0,2%	-0,6%	-15,0%	10,0%
FROTO	938,00	907,33	922,67	941,33	956,67	975,33	911,70	926,55	1.015,54	1,1%	6,6%	-10,6%	10,7%
GARAN	112,40	110,40	111,40	112,60	113,60	114,80	111,82	117,50	117,61	0,4%	-0,5%	-14,3%	136,3%
GUBRF	171,50	168,70	170,10	172,50	173,90	176,30	168,92	165,41	154,54	-1,0%	5,4%	8,2%	-45,5%
HEKTS	11,56	11,31	11,44	11,66	11,79	12,01	11,69	11,89	12,46	-1,9%	1,3%	-12,9%	-57,5%
ISCTR	13,34	13,07	13,20	13,45	13,58	13,83	13,35	14,03	15,42	-1,6%	2,3%	-24,1%	103,9%
KCHOL	191,00	180,87	185,93	190,27	195,33	199,67	185,78	198,40	213,70	2,9%	4,7%	-15,2%	42,6%
KONTR	48,88	47,01	47,95	49,67	50,61	52,33	49,42	53,07	53,09	-3,7%	1,8%	-12,3%	-37,8%
KOZAL	26,90	25,63	26,27	26,85	27,49	28,07	25,15	23,95	22,67	1,3%	14,6%	17,6%	1,5%
KRDMD	24,66	24,22	24,44	24,86	25,08	25,50	24,82	27,32	29,41	-0,2%	-1,1%	-22,3%	-6,3%
OYAKC	67,20	65,70	66,45	67,95	68,70	70,20	69,68	73,29	69,75	-3,1%	-5,5%	-12,7%	5,6%
PETKM	24,00	23,15	23,57	23,93	24,35	24,71	22,73	22,87	22,72	1,3%	12,8%	-3,6%	20,2%
PGSUS	218,50	214,97	216,73	219,57	221,33	224,17	220,76	226,41	230,39	-0,8%	-4,2%	-11,8%	16,4%
SAHOL	91,15	89,12	90,13	92,07	93,08	95,02	92,42	95,24	97,61	-1,6%	-0,2%	-14,4%	57,8%
SASA	5,03	4,94	4,98	5,08	5,12	5,22	5,11	5,45	5,51	-1,2%	-1,6%	-12,4%	-26,7%
SISE	43,10	42,30	42,70	43,36	43,76	44,42	43,37	44,74	47,38	-1,3%	1,7%	-13,2%	-13,9%
TCELL	98,20	94,73	96,47	99,23	100,97	103,73	102,84	104,16	104,26	-3,0%	-5,1%	-11,1%	76,1%
THYAO	297,75	292,25	295,00	299,00	301,75	305,75	295,30	294,60	302,21	-0,7%	2,1%	-5,6%	15,0%
TOASO	248,10	242,13	245,12	250,68	253,67	259,23	247,32	254,09	291,91	-1,0%	2,5%	-16,5%	-6,4%
TUPRS	164,90	162,03	163,47	165,23	166,67	168,43	163,68	161,99	165,04	0,5%	3,7%	-0,1%	31,5%
YKBNK	30,26	28,81	29,53	30,43	31,15	32,05	29,44	29,38	31,34	1,1%	8,2%	-6,2%	97,2%





## BİST 30 HİSSELERİ TEMEL VERİLER

Hisse	Çarpanlar		Piy.Değ.(Mn USD)		Karlılık				Büyüme			Borç.	YP
	F/K	PD/DD	Cari	Son Bilanço Dönemi	Aktif Karlılık	Özser. Karlılık	FAVÖK Marjı	Net Kar Marjı	Net Satış Çeyrek	FAVÖK Çeyrek	Net Kar Çeyrek	Net Borç /FAVÖK	Net Poz. (Mn USD)
AKBNK	5,16	1,39	9.114	10.141	1,3%	12,3%	-	33,0%	1,7%	-	-17,1%	-	432
ALARK	9,29	0,93	1.268	1.761	-2,6%	-4,1%	-13,3%	-77,6%	-26,0%	-	-	-	13
ASELS	26,72	2,53	7.648	7.930	1,2%	2,0%	22,4%	9,3%	-63,5%	-61,7%	-	1,22	651
ASTOR	14,78	5,09	2.211	2.968	3,8%	5,8%	28,0%	9,9%	-27,7%	-43,4%	-63,2%	-0,54	51
BIMAS	18,60	4,05	10.004	6.795	2,9%	7,1%	4,3%	3,7%	-28,3%	-	-47,5%	1,16	-2
BRSAN	23,82	1,84	1.556	1.947	1,2%	2,6%	8,0%	2,1%	-18,7%	-4,9%	-25,7%	2,82	-77
DOAS	3,04	0,99	1.524	2.148	5,3%	9,1%	13,0%	8,7%	-48,8%	-42,1%	-32,3%	-0,12	-4
EKGYO	-	0,66	1.321	1.174	0,3%	0,6%	16,4%	12,2%	-86,9%	-84,8%	-	-0,19	-
ENKAI	12,78	1,14	8.235	7.520	4,2%	5,4%	25,1%	26,9%	29,9%	100,0%	35,6%	-5,36	434
EREGL	9,55	0,79	5.073	5.675	3,3%	5,4%	12,7%	8,7%	1,5%	-15,0%	-21,7%	2,55	38
FRTO	7,26	3,77	9.753	12.010	7,5%	27,4%	6,8%	5,6%	-20,7%	-32,8%	-38,6%	2,80	-2.038
GARAN	4,82	1,69	13.988	14.374	2,3%	19,2%	-	47,2%	24,2%	-	0,9%	-	849
GUBRF	-	3,96	1.697	1.647	-2,2%	-6,7%	5,4%	-6,0%	-25,1%	-66,8%	-	2,84	-159
HEKTS	-	3,59	867	1.321	-1,4%	-4,6%	-5,6%	-20,9%	-34,1%	-	-	-	24
ISCTR	4,77	1,17	9.882	12.065	1,2%	11,8%	-	50,2%	-14,9%	-	7,5%	-	-173
KCHOL	12,85	1,02	14.352	17.513	0,1%	0,5%	5,6%	0,0%	6,8%	-25,3%	-88,8%	2,23	203
KONTR	53,13	9,06	941	1.454	3,9%	15,2%	13,1%	36,6%	-53,4%	-63,4%	-	9,03	-
KOZAL	146,91	3,72	2.553	2.313	-0,9%	-1,0%	27,0%	-6,2%	-2,5%	-14,9%	-	-3,31	-20
KRDMD	11,27	0,67	570	561	-1,7%	-3,1%	11,7%	-6,8%	-49,8%	-	-	-0,70	-420
OYAKC	9,83	2,66	2.482	2.338	3,1%	4,1%	23,0%	9,9%	-46,2%	-51,8%	-69,4%	-0,64	-5
PETKM	5,26	1,06	1.802	1.558	1,1%	2,3%	0,0%	5,3%	-39,6%	-	-81,4%	-	-1.050
PGSUS	5,44	1,83	3.237	3.470	0,3%	1,1%	30,4%	15,0%	52,8%	583,2%	-	3,88	-610
SAHOL	15,42	0,77	5.673	5.515	-0,3%	-3,1%	11,9%	-3,1%	-27,5%	-42,0%	-	0,41	1.140
SASA	8,97	2,52	6.451	7.057	8,7%	20,1%	20,4%	100,5%	-46,2%	-34,1%	-20,8%	7,23	-2.444
SISE	9,33	0,84	3.912	4.391	1,0%	2,0%	7,7%	5,8%	-29,0%	32,3%	-37,4%	3,41	485
TCELL	13,98	1,51	6.402	4.617	1,3%	3,0%	46,4%	8,9%	-26,8%	-27,6%	140,0%	0,79	0
THYAO	2,26	0,74	12.175	12.974	3,6%	9,0%	18,6%	16,6%	24,2%	119,8%	338,5%	1,85	-7.708
TOASO	12,76	3,10	3.676	5.176	6,2%	15,5%	12,0%	5,4%	-34,9%	-40,1%	-57,7%	-0,04	261
TUPRS	6,83	1,37	9.415	9.710	1,8%	3,6%	6,8%	2,6%	6,3%	29,0%	1.341,0%	-0,78	47
YKBNK	4,17	1,40	7.574	8.694	1,0%	10,8%	-	20,2%	-7,9%	-	-31,1%	-	235

## TEMETTÜ TAKVİMİ

Kod	Piyasa Değeri (Bin TL)	Net Kar (Bin TL)	Brüt Tem. Tutarı (Bin TL)	Tem. Dağ. Oranı	Hisse Başına Brüt Tutar	Hisse Başına Net Tutar	Tem. Verimi	Tem. Dağıtım Tarihi	Tem. Ödeme Kalan Gün	Tem. Ödeme Bilgisi
EGPRO	14.868.073,75	445.100,39	1.459.915	289,58%	18,03	16,23	9,82%	26.08.2024	5	Avans : 13.07.2023 - 14.09.2023 - 09.01.2024 - 26.03.2024 - 26.08.2024 - 25.06.2024
MTRKS	1.998.744,00	31.220,84	20.000	20,38%	0,50	0,45	1,00%	27.08.2024	6	27.08.2024
CWENE	26.358.750,00	121.969,81	94.839	25,04%	0,77	0,69	0,36%	29.08.2024	8	29.08.2024
GWIND	16.804.800,00	208.654,02	562.000	90,13%	1,04	0,94	3,34%	29.08.2024	8	Avans : 26.12.2023 - 29.08.2024
TURSG	65.150.000,00	6.569.089,72	1.000.000	16,25%	0,20	0,18	1,53%	29.08.2024	8	29.08.2024
AYES	1.214.278,56	81.135,97	9.017	11,11%	0,30	0,27	0,74%	02.09.2024	12	02.09.2024
KONTR	31.772.000,00	369.302,51	30.000	6,96%	0,05	0,04	0,09%	05.09.2024	15	05.09.2024
KRVGD	6.026.400,00	32.905,00	150.000	46,50%	0,35	0,31	2,49%	10.09.2024	20	Taksit : 02.07.2024 - 10.09.2024
PLTUR	6.025.745,00	-55.184,12	14.650	37,02%	0,06	0,05	0,24%	10.09.2024	20	10.09.2024
ADEL	13.029.187,50	148.945,00	150.002	34,41%	6,35	5,71	1,15%	26.09.2024	36	26.09.2024



## ŞİRKETLERDEN HABERLER

KORDS	21.08.2024 22:09 Kordsa Teknik Tekstil A.Ş. 01.01.2024-30.06.2024 Konsolide Faaliyet Raporu <a href="#">Haberin Devamı</a>
TCELL	21.08.2024 20:53 Turkcell İletişim Hizmetleri A.Ş. Pay Alım İşlemleri Hakkında <a href="#">Haberin Devamı</a>
ATAKP	21.08.2024 20:30 Atakey Patates Gıda Sanayi Ve Ticaret A.Ş. 2024 Yılı 2. Dönem Geçici Vergi Beyannamesi hk <a href="#">Haberin Devamı</a>
KONTR	21.08.2024 19:39 Kontrolmatik Teknoloji Enerji Ve Mühendislik A.Ş. Sermaye Artırımının Tamamlanması ve Toplanan Fon Miktarı Hakkında <a href="#">Haberin Devamı</a>
BRISA	21.08.2024 19:36 Brisa Bridgestone Sabancı Lastik San.Ve Tic.A.Ş. Brisa 2024 2.Dönem Faaliyet Raporu <a href="#">Haberin Devamı</a>
MPARK	21.08.2024 19:06 MLP Sağlık Hizmetleri A.Ş. 30 Haziran 2024 Tarihli Ara Dönem Faaliyet Raporu <a href="#">Haberin Devamı</a>
VRGYO	21.08.2024 18:49 Vera Konsept Gayrimenkul Yatırım Ortaklığı A.Ş. 01.01.2024-30.06.2024 Hesap Dönemine İlişkin Faaliyet Raporu <a href="#">Haberin Devamı</a>
DAPGM	21.08.2024 18:36 DAP Gayrimenkul Geliştirme A.Ş. Sermaye Artırımından Edilen Fonun Kullanımına İlişkin Rapor <a href="#">Haberin Devamı</a>
MAALT	21.08.2024 18:33 Marmaris Altinyunus Turistik Tesisler A.Ş. Divan Talya Oteli'nin Yeniden Yapım Süreci ile İlgili Gelişmeler <a href="#">Haberin Devamı</a>
PSGYO	21.08.2024 18:33 Pasifik Gayrimenkul Yatırım Ortaklığı A.Ş. Pay Geri Alım İşlemi <a href="#">Haberin Devamı</a>
YGGYO	21.08.2024 18:31 Yeni Gimat Gayrimenkul Yatırım Ortaklığı A.Ş. 21.08.2024 Pay Geri Alım İşlemleri <a href="#">Haberin Devamı</a>
YIGIT	21.08.2024 18:23 Yiğit Akü Malzemeleri Nakliyat Turizm İnşaat Sanayi ve Ticaret A.Ş. Faaliyet Raporu Sorumluluk Beyanı - 30.06.2024 <a href="#">Haberin Devamı</a>
ADGYO	21.08.2024 18:21 Adra Gayrimenkul Yatırım Ortaklığı A.Ş. Payların Geri Alınmasına İlişkin Bildirim <a href="#">Haberin Devamı</a>
KRVGD	21.08.2024 18:19 Kervan Gıda Sanayi Ve Ticaret A.Ş. 19.08.2024 TARİHLİ PAY GERİ ALIMI HAKKINDA, <a href="#">Haberin Devamı</a>
TUKAS	21.08.2024 18:15 Tukaş Gıda Sanayi ve Ticaret A.Ş. Bedelsiz Sermaye Artırımına İlişkin Yönetim Kurulu Kararı ve SPK Başvurusu <a href="#">Haberin Devamı</a>
A1CAP	21.08.2024 18:11 A1 Capital Yatırım Menkul Değerler A.Ş. Yönetim Kurulu'nun Kar Payı Dağıtılmamasına İlişkin Teklifi <a href="#">Haberin Devamı</a>
A1CAP	21.08.2024 18:10 A1 Capital Yatırım Menkul Değerler A.Ş. 2023 Yılı Olağan Genel Kurulu Daveti <a href="#">Haberin Devamı</a>
RALYH	21.08.2024 16:38 Ral Yatırım Holding A.Ş. İhale Sonuç Bildirimi <a href="#">Haberin Devamı</a>
KAYSE	21.08.2024 14:53 Kayseri Şeker Fabrikası A.Ş. Herhangi Bir Otoriteye Mali Tablo Verilmesi <a href="#">Haberin Devamı</a>
MKK	21.08.2024 10:43 Merkezi Kayıt Kuruluşu A.Ş.,Hedef Holding A.Ş. Hak Kullanım İşlemleri <a href="#">Haberin Devamı</a>

## ING Yatırım Menkul Değerler A.Ş.

**Unvan** : ING Yatırım Menkul Değerler A.Ş.  
**Adres** : Reşit Paşa Mahallesi Eski Büyükdere Cad. No:8 Kat:10 34467 Sarıyer/İstanbul  
**E-Posta** : ingyatirim@ingyatirim.com.tr  
**Tel** : 0850 222 0 600

## YASAL UYARI

Bu Bülten; bir veya daha fazla sermaye piyasası aracı veya bunları ihraç eden ortaklıklar ve kuruluşlar ile piyasa eğilimleri hakkında, belirli bir kişiye veya mali durumları, risk ve getiri tercihleri benzer nitelikteki bir gruba yönelik olmamak kaydıyla, ING Yatırım Menkul Değerler A.Ş. müşterilerine ve/veya dağıtım kanallarına yönelik olarak ING Yatırım Menkul Değerler A.Ş.'nin anlaşmalı olduğu dışarıdan hizmet sağlayıcı kuruluşlar tarafından hazırlanmakta olup, Bu Bülten içerisinde sunulan bilgi, analiz, veri ve yorumlar yatırım danışmanlığı faaliyeti kapsamında değildir. Bu Bülten; genel nitelikte yorum ve tavsiye sunulması amacıyla, sermaye piyasası araçlarının mevcut veya gelecekteki fiyat veya değerlerine ilişkin araştırmalardan veya diğer bilgilerden yararlanılarak genel yatırım tavsiyesi olarak hazırlanmaktadır. Yatırım danışmanlığı hizmeti, yetkili kuruluşlar tarafından kişilerin risk ve getiri tercihleri dikkate alınarak kişiye özel sunulmakta olup, genel yatırım tavsiyeleri ise kişiye özel olmayan yatırım stratejileri veya tavsiyeleri içermektedir. Bu sebeple, Bu Bülten içerisinde sunulan bilgi, analiz, veri ve yorumlar mali durumunuz ile risk ve getiri tercihlerinize uygun olmayabileceği gibi, sadece Bu Bülten'e dayanılarak yatırım kararı verilmesi beklentilerinize uygun sonuçlar doğurmayabilir.

